

Job name: Daily Meeting MO Unit1 12.8.2023

Description:

- แจ้งการเดิน Site Walk down เมื่อวานปัญหาต่างๆ พร้อมการแก้ไขของผู้เกี่ยวข้อง
- แจ้งเกี่ยวกับอุบัติเหตุที่เกิดขึ้นในโรงไฟฟ้าของพนักงาน MARC วันที่ 10/8/2023 เวลาประมาณ 16:40 น.
- .สื่อสารเรื่องการจัดเก็บของที่หน้างานให้มีความเป็นระเบียบเรียบร้อยไม่ขวางทางเดิน
- สื่อสารเรื่องขั้นตอนในการเข้าทำงานในพื้นที่ Switch yard ให้ทุกท่านได้รับทราบซึ่งเริ่มเข้าทำงานตั้งแต่วันที่ 11/8/2023 เวลา 9.00 น
- สื่อสารทุก ทีมงานให้ทำการแยกขยะในพื้นที่ และ ทิ้งทุกวันหลังเลิกงาน

Picture

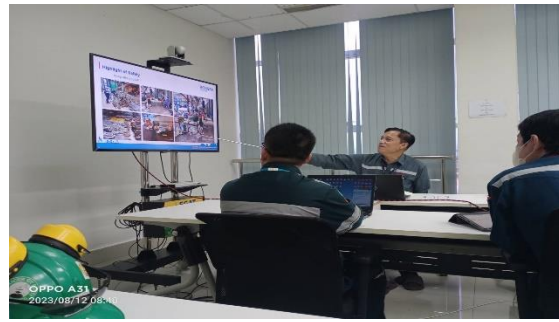
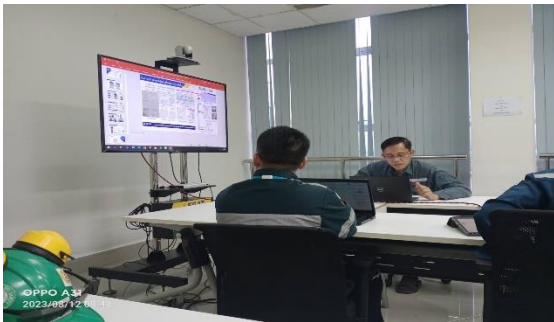

Remark:

Date: 12.8.2023

Job name: Toolbox talk and safety ก่อนเริ่มงาน ในเตา Penthouse Unit1 Floor7

Description:

- ทบทวนขั้นตอนการทำงาน
- แบ่งหน้าที่ของแต่ละทีมงานให้ชัดเจน
- เน้นย้ำหน้าที่ของแต่ละผู้โดยเฉพาะผู้ช่วยเหลือ
- ทบทวนอันตรายการทำงานในที่อับอากาศ
- ทบทวนขั้นตอนการสื่อสารในที่อับอากาศ

Picture



Remark:

Date: 12.8.2023

Job name: Toolbox Talk and Safety Talk ก่อนเริ่มงาน Installation Actuator BUF 1A

Description:

- ทบทวนขั้นตอนการทำงาน และ วิธีการขนย้าย
- แบ่งหน้าที่การทำงานของทีมงาน
- ทบทวนอันตรายจากงานยกของหนักให้เพิ่มความระมัดระวัง
- เน้นย้ำการสื่อสารในการทำงานร่วมกับบริษัทอื่น

Picture



Remark:

Date: 12.8.2023

Job name: แจ็งวัดอากาศ Penthouse Boiler Floor7

Description:

- แจ็ง Safety HPC ของวัดอากาศ
- ระยะเวลาสถานที่พร้อมส่งรูปถ่าย
- 10/08/2023 ทีมงาน Antifire ได้มาวัดอากาศให้ทีมงาน OVS อยู่ที่ penthouse Boiler Unit#1 floor 7 ผ่านกานตรวจวัดอากาศรายระเอียดดังนี้:
 - LEL = 0 %
 - O2 = 20.4 %
 - H2S = 0 ppm
 - CO = 0 ppm
 ผ่านกานตรวจวัดอากาศแม่นยำปกติดีจ้า

Picture



Remark:

Date: 12.8.2023

Job name: ฝ้าระวังงาน Installation Ex Joint ESP Unit1

Description:

- ร้อมบริเขตด้านล่างติดป้ายเตือนระวังของตก
- ปูผ้าใบกันของตกลงข้างล่าง
- ให้ทีมงานสวมอุปกรณ์ PPE ตลอดเวลาที่ทำงานบนที่สูง
- ห้ามไม่ให้คน ไม่เกี่ยวข้องของเข้าในพื้นที่ที่ทำงาน
- ฝ้าระวังทีมงานในการใช้อุปกรณ์ต่างๆ

Picture

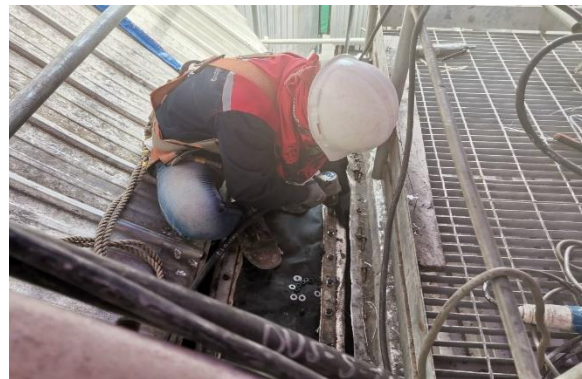
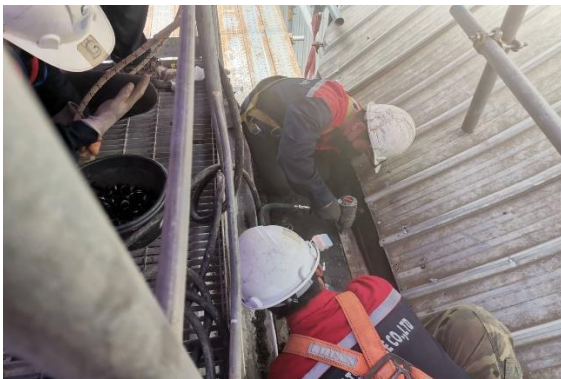
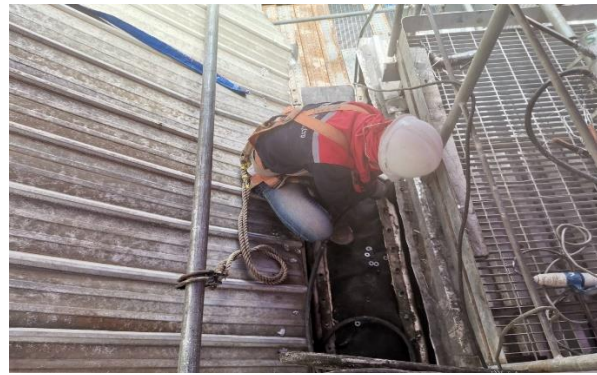
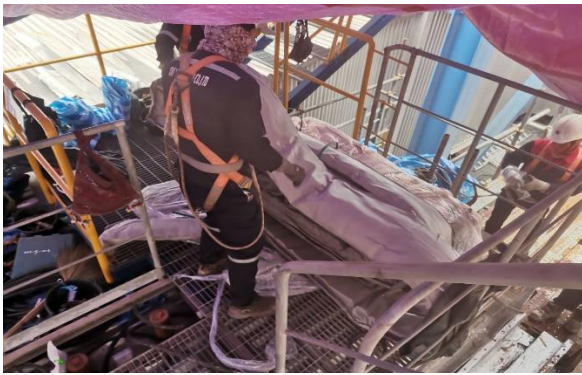

Remark:

Date: 12.8.2023

Job name: ฝึกระวังงาน งาน Remove Insulation Lagging Valve Turbine Unit 1

Description:

- รื้อมบริเขตการทำงาน และ ให้ทีมงานปูผ้าใบก่อนทำงาน
- ห้ามทีมงานไม่ให้ไปยุ่งเกี่ยวกับอุปกรณ์อื่น
- ห้ามไม่ให้คนไม่เกี่ยวข้องของเข้าในพื้นที่ทำงาน
- ฝึกระวังทีมงานในการทำงานเพื่อไม่ให้มีอันตราย
- ทำความสะอาดหลังเลิกงาน

Picture



Remark:

Date: 12.8.2023

Job name: ฝั้าระวังงาน งาน Installation Insulation Lagging Valve Boiler Unit 1

Description:

- ร้อมบริเขตการทำงาน และ ให้ทีมงานปูผ้าใบก่อนทำงาน
- ห้ามทีมงานไม่ให้ไปหยุ่งักัยกับอุปกรณ์อื่น
- ห้ามไม่ให้คนไม่เกี่ยวข้องงเข้าในพื้นที่ที่ทำงาน
- ฝั้าระวังทีมงานในการทำงานเพื่อไม่ให้มีอันตราย
- ทำความสะอาดหลังเลิกงาน

Picture

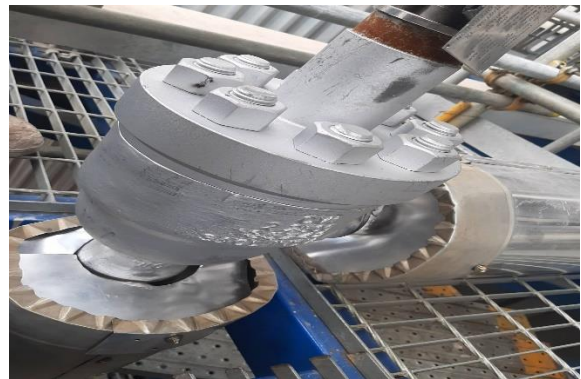
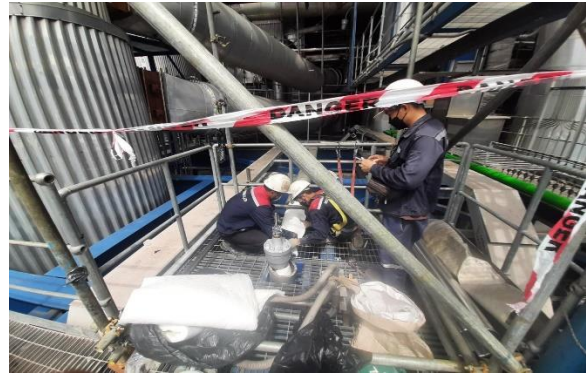
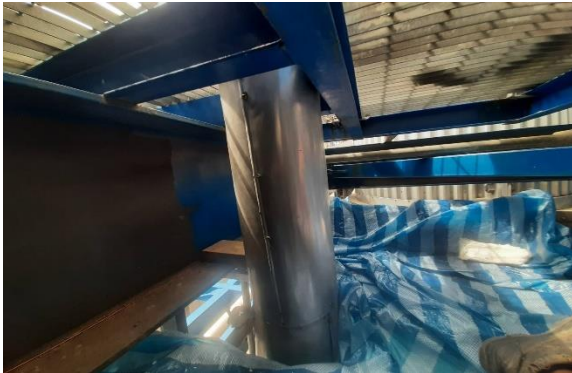

Remark:

Date: 12.8.2023

Job name: ฝึั้ระวังงาน งาน Installation Gear and Actuator BUF 1A

Description:

- รื้อมบริเขตการทำงาน และ ติดป้ายบ่งชี้งาน
- ให้ทีมงานวางของให้เป็นระเบียบ
- เน้นย้ำทีมงานในการยกของให้ระวังโคนหนีบ
- ประสารงานถ้าหากพบบ้นหาหน้างาน

Picture

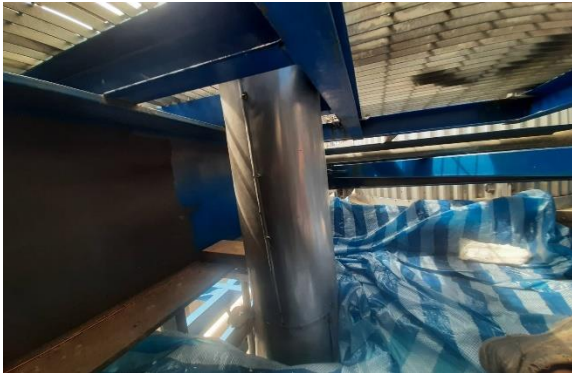

Remark:

Date: 12.8.2023

Job name: เผื่อระวางงาน งาน ขนย้าย Insulation ไปเก็บไว้ที่ จุดเก็บของ Steam Turbine Unit1 Floor2

Description:

- เน้นย้ำพนักงานขับรถให้สัญญาณทุกครั้งที่เดินหน้าถอยหลัง
- ให้ทีมงานเพิ่มความระมัดระวังในการขนย้าย
- เก็บของให้เป็นระเบียบ และ รื้อมบริเขตจุดเก็บของ

Picture

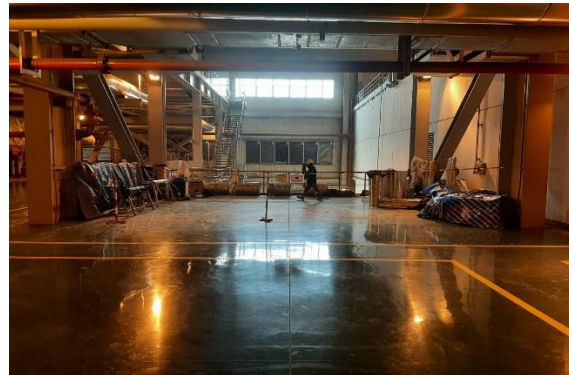

Remark:

Date: 12.8.2023

Job name: ฝั้าระวังงาน งาน ขนย้าย Insulation ไปเก็บไว้ที่ ESP Unit 1

Description:

- เน้นย้ำพนักงานขับรถให้สัญญาณทุกครั้งที่เกิดหน้าถอยหลัง
- ให้ทีมงานเพิ่มความระมัดระวังในการขนย้าย
- เก็บของให้เป็นระเบียบ และ รื้อมบริเขตจุดเก็บของ
- คุ่มผ้าใบ Insulation ให้มิดชิด

Picture



Remark:

Date: 12.8.2023